

Vigas			
Nome	Seção	Elevação (m)	Nível (m)
VA13	15x30	0,00	0,40
VA14	15x30	0,00	0,40
VA15	15x30	0,00	0,40
VA16	15x30	0,00	0,40
VA17	15x30	0,00	0,40
VA18	15x30	0,00	0,40
VA19	15x30	0,00	0,40
VA20	15x30	0,00	0,40
VA21	15x30	0,00	0,40
VA22	15x30	0,00	0,40

Lajes							
Nome	Tipo	Dados			Sobrecarga (kN/m²)		
		Altura (cm)	Elevação (m)	Nível (m)	Peso próprio	Adicional	Acidental
LARQ11	Margem	12	0,00	0,4	3,00	1,22	5,00
LARQ12	Margem	12	0,00	0,4	3,00	1,22	5,00
LARQ13	Margem	12	0,00	0,4	3,00	1,22	5,00
LARQ14	Margem	12	0,00	0,4	3,00	1,22	5,00
LARQ15	Margem	12	0,00	0,4	3,00	1,22	5,00
LARQ16	Margem	12	0,00	0,4	3,00	1,22	5,00
LARQ17	Margem	12	0,00	0,4	3,00	1,22	5,00
LARQ18	Margem	12	0,00	0,4	3,00	1,22	5,00
LARQ19	Margem	12	0,00	0,4	3,00	1,22	5,00

Cálculo das dimensões dos materiais

Ra	Ea
(MPa)	(MPa)
25	24150

Dimensão máxima do agregado = 19 mm

Pilares			
Nome	Seção	Elevação (m)	Nível (m)
P1	25x75	0,00	0,40
P2	25x75	0,00	0,40
P3	25x75	0,00	0,40
P4	25x75	0,00	0,40
P5	25x75	0,00	0,40
P6	14x26	0,00	0,40
P7	14x26	0,00	0,40
P8	14x26	0,00	0,40
P9	14x26	0,00	0,40
P10	14x26	0,00	0,40
P11	14x26	0,00	0,40
P12	14x26	0,00	0,40
P13	14x26	0,00	0,40
P14	14x26	0,00	0,40
P15	14x26	0,00	0,40
P16	14x26	0,00	0,40
P17	14x26	0,00	0,40
P18	14x26	0,00	0,40
P19	14x26	0,00	0,40
P20	14x26	0,00	0,40
P21	14x26	0,00	0,40
P22	14x26	0,00	0,40
P23	14x26	0,00	0,40
P24	14x26	0,00	0,40
P25	14x26	0,00	0,40
P26	14x26	0,00	0,40
P27	14x26	0,00	0,40
P28	14x26	0,00	0,40
P29	14x26	0,00	0,40
P30	14x26	0,00	0,40
P31	14x26	0,00	0,40
P32	14x26	0,00	0,40
P33	14x26	0,00	0,40
P34	14x26	0,00	0,40
P35	14x26	0,00	0,40
P36	14x26	0,00	0,40
P37	14x26	0,00	0,40
P38	14x26	0,00	0,40
P39	14x26	0,00	0,40
P40	14x26	0,00	0,40
P41	14x26	0,00	0,40
P42	14x26	0,00	0,40
P43	14x26	0,00	0,40
P44	14x26	0,00	0,40
P45	14x26	0,00	0,40
P46	14x26	0,00	0,40
P47	14x26	0,00	0,40
P48	14x26	0,00	0,40
P49	14x26	0,00	0,40
P50	14x26	0,00	0,40
P51	14x26	0,00	0,40
P52	14x26	0,00	0,40
P53	14x26	0,00	0,40
P54	14x26	0,00	0,40
P55	14x26	0,00	0,40
P56	14x26	0,00	0,40
P57	14x26	0,00	0,40
P58	14x26	0,00	0,40
P59	14x26	0,00	0,40
P60	14x26	0,00	0,40
P61	14x26	0,00	0,40
P62	14x26	0,00	0,40
P63	14x26	0,00	0,40
P64	14x26	0,00	0,40
P65	14x26	0,00	0,40
P66	14x26	0,00	0,40
P67	14x26	0,00	0,40
P68	14x26	0,00	0,40
P69	14x26	0,00	0,40
P70	14x26	0,00	0,40
P71	14x26	0,00	0,40
P72	14x26	0,00	0,40
P73	14x26	0,00	0,40
P74	14x26	0,00	0,40
P75	14x26	0,00	0,40
P76	14x26	0,00	0,40
P77	14x26	0,00	0,40
P78	14x26	0,00	0,40
P79	14x26	0,00	0,40
P80	14x26	0,00	0,40
P81	14x26	0,00	0,40
P82	14x26	0,00	0,40
P83	14x26	0,00	0,40
P84	14x26	0,00	0,40
P85	14x26	0,00	0,40
P86	14x26	0,00	0,40
P87	14x26	0,00	0,40
P88	14x26	0,00	0,40
P89	14x26	0,00	0,40
P90	14x26	0,00	0,40
P91	14x26	0,00	0,40
P92	14x26	0,00	0,40
P93	14x26	0,00	0,40
P94	14x26	0,00	0,40
P95	14x26	0,00	0,40
P96	14x26	0,00	0,40
P97	14x26	0,00	0,40
P98	14x26	0,00	0,40
P99	14x26	0,00	0,40
P100	14x26	0,00	0,40

Legenda dos pilares

	Pilar que morre
	Pilar que passa
	Pilar que nasce

Legenda das vigas e paredes

	Viga
--	------

Vigas			
Nome	Seção	Elevação (m)	Nível (m)
VA2	15x30	0,00	0,80
VA3	15x30	0,00	0,80
VA4	15x30	0,00	0,80
VA5	15x30	0,00	0,80
VA6	15x30	0,00	0,80
VA7	15x30	0,00	0,80
VA8	15x30	0,00	0,80
VA9	15x30	0,00	0,80
VA10	15x30	0,00	0,80
VA11	15x30	0,00	0,80
VA12	15x30	0,00	0,80

Lajes							
Nome	Tipo	Dados			Sobrecarga (kN/m²)		
		Altura (cm)	Elevação (m)	Nível (m)	Peso próprio	Adicional	Localizada
LARQ1	Margem	12	0,00	0,8	3,00	1,22	5,00
LARQ2	Margem	12	0,00	0,8	3,00	1,22	5,00
LARQ3	Margem	12	0,00	0,8	3,00	1,22	5,00
LARQ4	Margem	12	0,00	0,8	3,00	1,22	5,00
LARQ5	Margem	12	0,00	0,8	3,00	1,22	5,00
LARQ6	Margem	12	0,00	0,8	3,00	1,22	5,00
LARQ7	Margem	12	0,00	0,8	3,00	1,22	5,00
LARQ8	Margem	12	0,00	0,8	3,00	1,22	5,00
LARQ9	Margem	12	0,00	0,8	3,00	1,22	5,00
LARQ10	Margem	12	0,00	0,8	3,00	1,22	5,00

Cálculo das dimensões dos materiais

Ra	Ea
(MPa)	(MPa)
25	24150

Dimensão máxima do agregado = 19 mm

Pilares			
Nome	Seção	Elevação (m)	Nível (m)
P1	25x75	0,00	0,80
P2	25x75	0,00	0,80
P3	25x75	0,00	0,80
P4	25x75	0,00	0,80
P5	25x75	0,00	0,80
P6	14x26	0,00	0,80
P7	14x26	0,00	0,80
P8	14x26	0,00	0,80
P9	14x26	0,00	0,80
P10	14x26	0,00	0,80
P11	14x26	0,00	0,80
P12	14x26	0,00	0,80
P13	14x26	0,00	0,80
P14	14x26	0,00	0,80
P15	14x26	0,00	0,80
P16	14x26	0,00	0,80
P17	14x26	0,00	0,80
P18	14x26	0,00	0,80
P19	14x26	0,00	0,80
P20	14x26	0,00	0,80
P21	14x26	0,00	0,80
P22	14x26	0,00	0,80
P23	14x26	0,00	0,80
P24	14x26	0,00	0,80
P25	14x26	0,00	0,80
P26	14x26	0,00	0,80
P27	14x26	0,00	0,80
P28	14x26	0,00	0,80
P29	14x26	0,00	0,80
P30	14x26	0,00	0,80
P31	14x26	0,00	0,80
P32	14x26	0,00	0,80
P33	14x26	0,00	0,80
P34	14x26	0,00	0,80
P35	14x26	0,00	0,80
P36	14x26	0,00	0,80
P37	14x26	0,00	0,80
P38	14x26	0,00	0,80
P39	14x26	0,00	0,80
P40	14x26	0,00	0,80
P41	14x26	0,00	0,80
P42	14x26	0,00	0,80
P43	14x26	0,00	0,80
P44	14x26	0,00	0,80
P45	14x26	0,00	0,80
P46	14x26	0,00	0,80
P47	14x26	0,00	0,80
P48	14x26	0,00	0,80
P49	14x26	0,00	0,80
P50	14x26	0,00	0,80
P51	14x26	0,00	0,80
P52	14x26	0,00	0,80
P53	14x26	0,00	0,80
P54	14x26	0,00	0,80
P55	14x26	0,00	0,80
P56	14x26	0,00	0,80
P57	14x26	0,00	0,80
P58	14x26	0,00	0,80
P59	14x26	0,00	0,80
P60	14x26	0,00	0,80
P61	14x26	0,00	0,80
P62	14x26	0,00	0,80
P63	14x26	0,00	0,80
P64	14x26	0,00	0,80
P65	14x26	0,00	0,80
P66	14x26	0,00	0,80
P67	14x26	0,00	0,80
P68	14x26	0,00	0,80
P69	14x26	0,00	0,80
P70	14x26	0,00	0,80
P71	14x26	0,00	0,80
P72	14x26	0,00	0,80
P73	14x26	0,00	0,80
P74	14x26	0,00	0,80
P75	14x26	0,00	0,80
P76	14x26	0,00	0,80
P77	14x26	0,00	0,80
P78	14x26	0,00	0,80
P79	14x26	0,00	0,80
P80	14x26	0,00	0,80
P81	14x26	0,00	0,80
P82	14x26	0,00	0,80
P83	14x26	0,00	0,80
P84	14x26	0,00	0,80
P85	14x26	0,00	0,80
P86	14x26	0,00	0,80
P87	14x26	0,00	0,80
P88	14x26	0,00	0,80
P89	14x26	0,00	0,80
P90	14x26	0,00	0,80
P91	14x26	0,00	0,80
P92	14x26	0,00	0,80
P93	14x26	0,00	0,80
P94	14x26	0,00	0,80
P95	14x26	0,00	0,80
P96	14x26	0,00	0,80
P97	14x26	0,00	0,80
P98	14x26	0,00	0,80
P99	14x26	0,00	0,80
P100	14x26	0,00	0,80

Legenda dos pilares

	Pilar que morre
	Pilar que passa
	Pilar que nasce

Legenda das vigas e paredes

	Viga
--	------

	PREFEITURA MUNICIPAL DE PIMENTA BUENO - RO	REVISÃO Nº
		05-21
PROJETO: PROJETO ESTRUTURAL DA CONSTRUÇÃO DE QUADRA ESPORTIVA E REFORMA DA E.M.E.I.E.F. MARIA JOSÉ ESCOBAR		
LOCAL DA OBRA		
AV. BELEM COM A RUA PARA BAIRRO NOVA PIMENTA - PIMENTA BUENO/RO	SETOR	QUADRA
	08	80
		01
DATA DO PROJETO	ESCALA	DESENHO
OUTUBRO/2025	Indicada	Ana Paula Cecchin
QUADRO DE ÁREAS (m²)		
ÁREA DO TERRENO	5.180,12m²	
ÁREA CONSTRUÍDA (EXISTENTE)	1.062,45 m²	
ÁREA A CONSTRUIR	779,93 m²	
ÁREA DE COBERTURA A CONSTRUIR	918,22 m²	
IDENTIFICAÇÃO E ASSINATURA AUTOR DO PROJETO		
ÁREA TOTAL		
1.842,04 m²		
TAXA DE OCUPAÇÃO	35,55%	
LOCALIZAÇÃO SEM ESCALA		
CONTEÚDO		
ESPAÇO RESERVADO PARA APROVAÇÃO		
ESPAÇO RESERVADO PARA APROVAÇÃO		

01 Planta de forma Pav. N2,36 (0,40

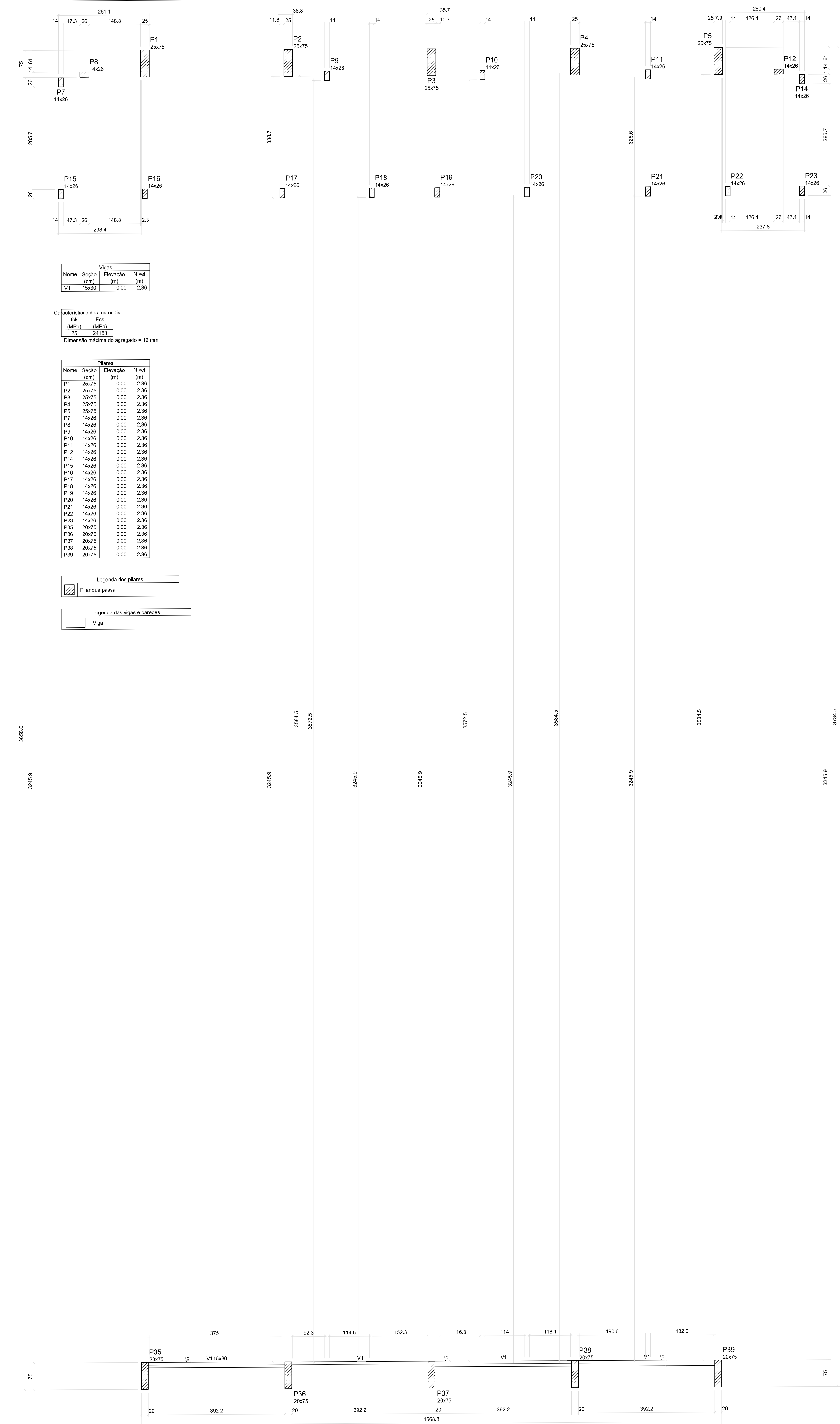

01 Planta de forma Pav. N2,36 (2,36m)
Escala: 1:50

D: 1990290 e CRC: 2E5A856B

	PREFEITURA MUNICIPAL DE PIMENTA BUENO - RO	REVISÃO Nº 06-21
PROJETO: PROJETO ESTRUTURAL DA CONSTRUÇÃO DE QUADRA ESPORTIVA E REFORMA DA E.M.E.I.E.F. MARIA JOSÉ ESCOBAR		
LOCAL DA OBRA AV. BELEM COM A RUA PARA BAIRRO NOVA PIMENTA - PIMENTA BUENOIRO		SETOR 08
DATA DO PROJETO OUTUBRO/2025		QUADRA 80
ESCALA - Indicada		LOTE 01
DESENHO Ana Paula Cecchin		
QUADRO DE ÁREAS (m²) ÁREA DO TERRENO 5.180,12m² ÁREA CONSTRUÍDA (EXISTENTE) 1.062,45 m² ÁREA A CONSTRUIR 779,93 m² ÁREA DE COBERTURA A CONSTRUIR 918,22 m²		NOME E ASSINATURA DO PROPRIETÁRIO Prefeito: <u>Dr. Murilo Goff</u> CNPJ: 04.092.850/0001-71
ÁREA TOTAL 1.842,04 m² TAXA DE OCUPAÇÃO 35,55%		IDENTIFICAÇÃO E ASSINATURA AUTOR DO PROJETO <u>Ana Paula Cecchin</u> Eng. Civil 11631-D/RO ART PROJ.: 232025050/0400125
LOCALIZAÇÃO SEM ESCALA 		IDENTIFICAÇÃO E ASSINATURA RESP. P/ EXECUÇÃO _____
ESPAÇO RESERVADO PARA APROVAÇÃO		CONTEÚDO _____
ESPAÇO RESERVADO PARA APROVAÇÃO		ESPAÇO RESERVADO PARA APROVAÇÃO



Vigas			
Nome	Seção (cm)	Elevação (m)	Nível (m)
VR1	14x35	0,00	2,93
VR2	10x13	0,00	2,93
VR3	14x35	0,00	2,93
VR4	14x35	0,00	2,93
VR5	14x35	0,00	2,93
VR6	14x35	0,00	2,93
VR7	14x35	0,00	2,93
VR8	14x35	0,00	2,93
VR9	15x35	0,00	2,93
VR10	14x35	0,00	2,93
VR11	14x35	0,00	2,93
VR12	15x35	0,00	2,93
VR13	14x35	0,00	2,93
VR14	15x35	0,00	2,93
VR15	15x35	0,00	2,93
VR16	14x35	0,00	2,93
VR17	14x35	0,00	2,93
VR18	10x13	0,00	2,93
VR19	14x35	0,00	2,93

Blocos de enchimento				
Detalhe	Tipo	Nome	Dimensões (cm)	
			hb	bx by
1/2	EPS Unidirecional	88/33/100	8	33 100

Dados					Lajes			Sobrecarga (kN/m²)	
Nome	Tipo	Altura (m)	Elevação (m)	Nível (m)	Peso próprio (kN/m²)	Adicional	Localizada		
							Accidental		
L1	Treliçada ID	13	0,00	2,93	1,73	1,11	1,00	-	
L2	Treliçada ID	13	0,00	2,93	1,73	1,21	1,00	-	
L3	Treliçada ID	13	0,00	2,93	1,73	1,21	1,00	-	
L4	Treliçada ID	13	0,00	2,93	1,73	1,21	1,00	-	
L5	Treliçada ID	13	0,00	2,93	1,73	1,21	1,00	-	
L6	Treliçada ID	13	0,00	2,93	1,73	1,21	1,00	-	
L7	Treliçada ID	13	0,00	2,93	1,73	1,21	1,00	-	
L8	Treliçada ID	13	0,00	2,93	1,73	1,21	1,00	-	
L9	Treliçada ID	13	0,00	2,93	1,73	1,21	1,00	-	
L10	Treliçada ID	13	0,00	2,93	1,73	1,21	1,00	-	

Características dos materiais	
fck	Ecs
(MPa)	(MPa)
25	24150

Dimensão máxima do agregado = 19 mm

Pilares			
Nome	Seção (cm)	Elevação (m)	Nível (m)
P1	25x75	0,00	2,93
P2	25x75	0,00	2,93
P3	25x75	0,00	2,93
P4	25x75	0,00	2,93
P5	25x75	0,00	2,93
P6	14x26	0,00	2,93
P7	14x26	0,00	2,93
P8	14x26	0,00	2,93
P9	14x26	0,00	2,93
P10	14x26	0,00	2,93
P11	14x26	0,00	2,93
P12	14x26	0,00	2,93
P14	14x26	0,00	2,93
P15	14x26	0,00	2,93
P16	14x26	0,00	2,93
P17	14x26	0,00	2,93
P18	14x26	0,00	2,93
P19	14x26	0,00	2,93
P20	14x26	0,00	2,93
P21	14x26	0,00	2,93
P22	14x26	0,00	2,93
P23	14x26	0,00	2,93
P35	20x75	0,00	2,93
P36	20x75	0,00	2,93
P37	20x75	0,00	2,93
P38	20x75	0,00	2,93
P39	20x75	0,00	2,93

Legenda dos pilares		Legenda das vigas e paredes	
	Pilar que morre		Viga
	Pilar que passa		Viga chata ou invertida

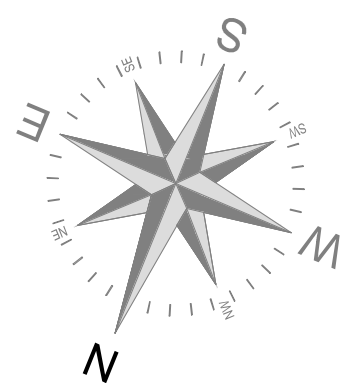
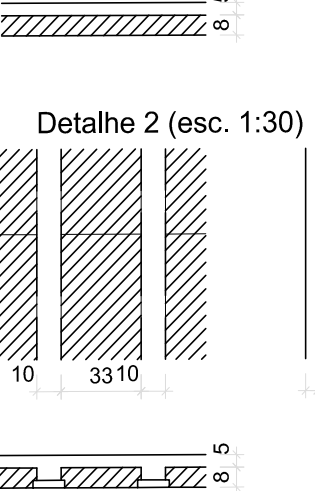
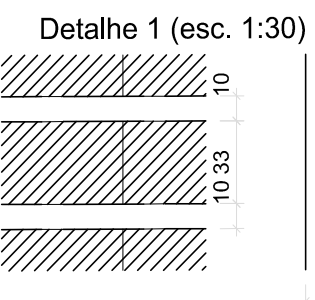

Plano do pavimento Pav. 2 N2,93 (Nível 2,93)
ID: 1900270 e CRC: 2E9A856B

	PREFEITURA MUNICIPAL DE PIMENTA BUENO - RO	BRANCA 1ª
PROJETO: PROJETO ESTRUTURAL DA CONSTRUÇÃO DE QUADRA ESPORTIVA E REFORMA DA E.M.E.I.F. MARIA JOSÉ ESCOBAR		
LOCAL DA OBRA: AV. BELEM COM A RUA PARA BAIRRO NOVA PIMENTA - PIMENTA BUENO/RO	SETOR: 08	QUADRA: 80
DATA DO PROJETO: OUTUBRO/2025	ESCALA: Indicada	DESENHO: Ana Paula Cecchin
QUADRO DE ÁREAS (m²) ÁREA DO TERRENO: 5.180,12m² ÁREA CONSTRUÍDA (EXISTENTE): 1.062,43 m² ÁREA A CONSTRUIR: 779,81 m² ÁREA DE COBERTURA A CONSTRUIR: 918,22 m²	NOME E ASSINATURA DO PROPRIETÁRIO: _____ Prefeito (a) Municipal CPF: 04.692.880/0001-71	
ÁREA TOTAL: 1.842,04 m² TAXA DE OCUPAÇÃO: 35,55%	IDENTIFICAÇÃO E ASSINATURA AUTOR DO PROJETO: _____ Ana Paula Cecchin Eng. Civil 11631 (RO) ART.º 170/1 - 2305085040/25	
LOCALIZAÇÃO SEM ESCALA: 	IDENTIFICAÇÃO E ASSINATURA NEB: IV EXECUÇÃO: _____ CONTEÚDO:	
ESPAÇO RESERVADO PARA APROVAÇÃO	ESPAÇO RESERVADO PARA APROVAÇÃO	

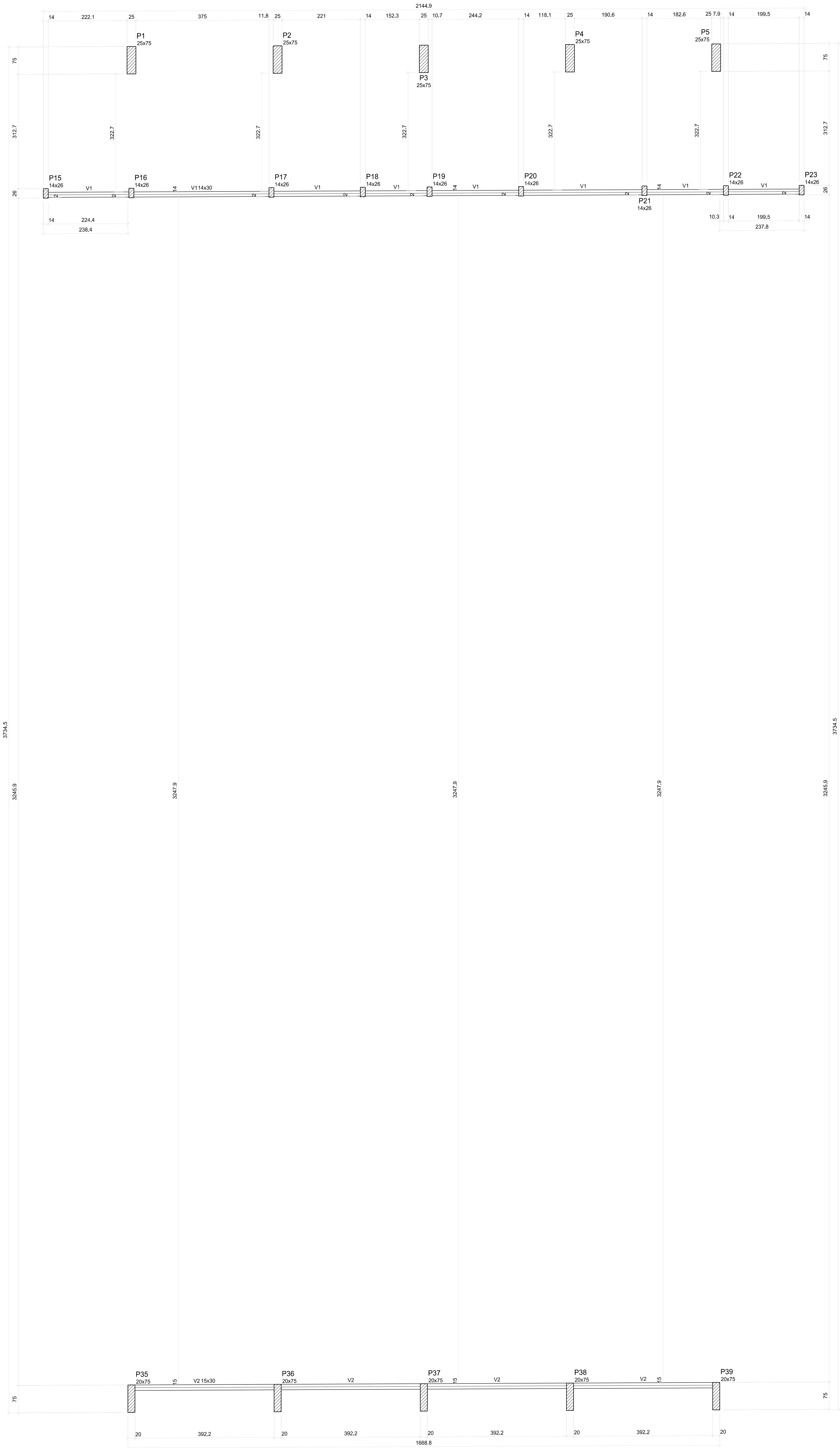

Vigas			
Nome	Seção (cm)	Elevação (m)	Nível (m)
V1	14x20	0,00	4,36
V2	15x30	0,00	4,36

Características dos materiais	
k _k (MPa)	E _c (MPa)
25	24150

Dimensão máxima do agregado = 19 mm

Pilares			
Nome	Seção (cm)	Elevação (m)	Nível (m)
P1	25x75	0,00	4,36
P2	25x75	0,00	4,36
P3	25x75	0,00	4,36
P4	25x75	0,00	4,36
P5	25x75	0,00	4,36
P15	14x26	0,00	4,36
P16	14x26	0,00	4,36
P17	14x26	0,00	4,36
P18	14x26	0,00	4,36
P19	14x26	0,00	4,36
P20	14x26	0,00	4,36
P21	14x26	0,00	4,36
P22	14x26	0,00	4,36
P23	14x26	0,00	4,36
P35	20x75	0,00	4,36
P36	20x75	0,00	4,36
P37	20x75	0,00	4,36
P38	20x75	0,00	4,36
P39	20x75	0,00	4,36

Legenda dos pilares	
	Pilar que passa
Legenda das vigas e paredes	
	Viga

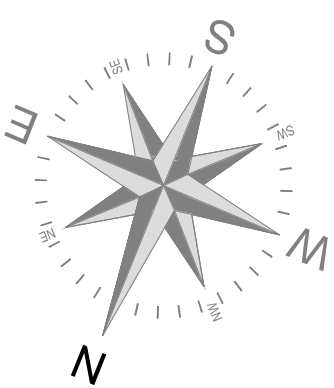

01 Planta de forma Pav. N4,36 (4,36m)
Escala: 1:50

ID: 1000290 e CRC: 2E5A856B

	PREFEITURA MUNICIPAL DE PIMENTA BUENO - RO	BRANCA Nº 08-21
PROJETO: PROJETO ESTRUTURAL DA CONSTRUÇÃO DE QUADRA ESPORTIVA E REFORMA DA E.M.E.I.F. MARIA JOSÉ ESCOBAR		
LOCAL DA OBRA: AV. BELEM COM A RUA PARA BAIRRO NOVA PIMENTA - PIMENTA BUENO/RO		SETOR: 08
		QUADRA: 80
		LOTE: 01
DATA DO PROJETO: OUTUBRO/2025	ESCALA: Indicada	DESENHO: Ana Paula Cecchin
QUADRO DE ÁREAS (m²) ÁREA DO TERRENO: 5.180,12m² ÁREA CONSTRUÍDA (EXISTENTE): 1.062,43 m² ÁREA A CONSTRUIR: 779,81 m² ÁREA DE COBERTURA A CONSTRUIR: 918,22 m²		NOME E ASSINATURA DO PROPRIETÁRIO: _____ Prefeito (a) Municipal CPF: 04.692.880/0001-71
		IDENTIFICAÇÃO E ASSINATURA AUTOR DO PROJETO: _____ Ana Paula Cecchin Eng. Civil 11631 (RO) ART.º 170/2018 - 232010850400125
ÁREA TOTAL: 1.842,04 m² TAXA DE OCUPAÇÃO: 35,55%		IDENTIFICAÇÃO E ASSINATURA REPR. EM EXECUÇÃO: _____
LOCALIZAÇÃO SEM ESCALA: 		CONTEÚDO: _____
ESPAÇO RESERVADO PARA APROVAÇÃO		ESPAÇO RESERVADO PARA APROVAÇÃO

Armaduras de distribuição	
Armadura	Armadura de distribuição
N2	2 N3 ø6,3 c/20 C=281
N4	3 N3 ø6,3 c/20 C=281
N4	3 N5 ø6,3 c/20 C=320
N2	2 N6 ø6,3 c/20 C=427
N2	2 N7 ø6,3 c/20 C=358
N2	2 N8 ø6,3 c/20 C=417
N4	3 N5 ø6,3 c/20 C=320
N4	3 N3 ø6,3 c/20 C=281
N2	2 N9 ø6,3 c/20 C=277

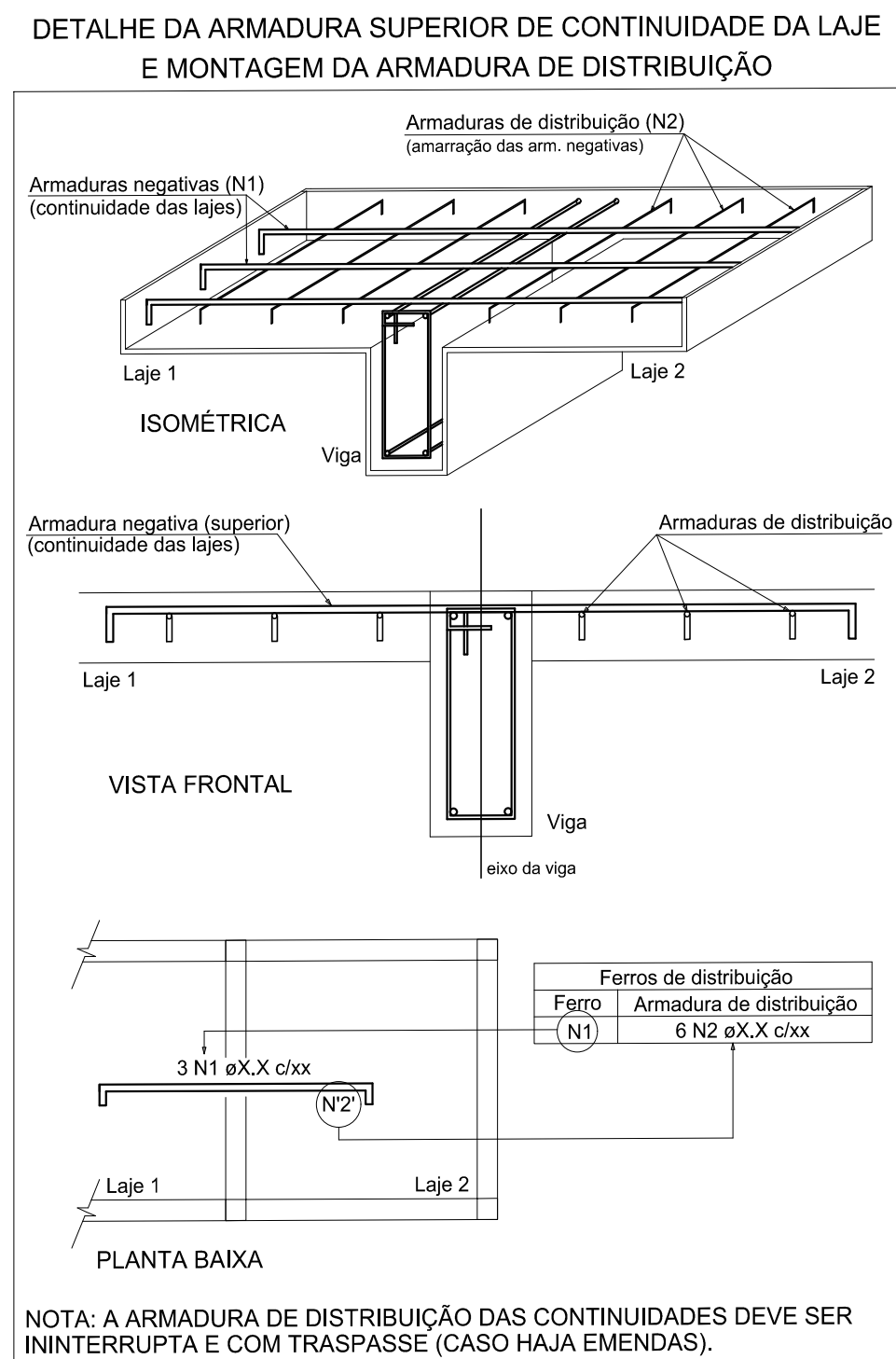

NOTA: A ARMADURA DE DISTRIBUIÇÃO DAS CONTINUIDADES DEVE SER ININTERRUPTA E COM TRASPASSE (CASO HAJA EMENDAS).

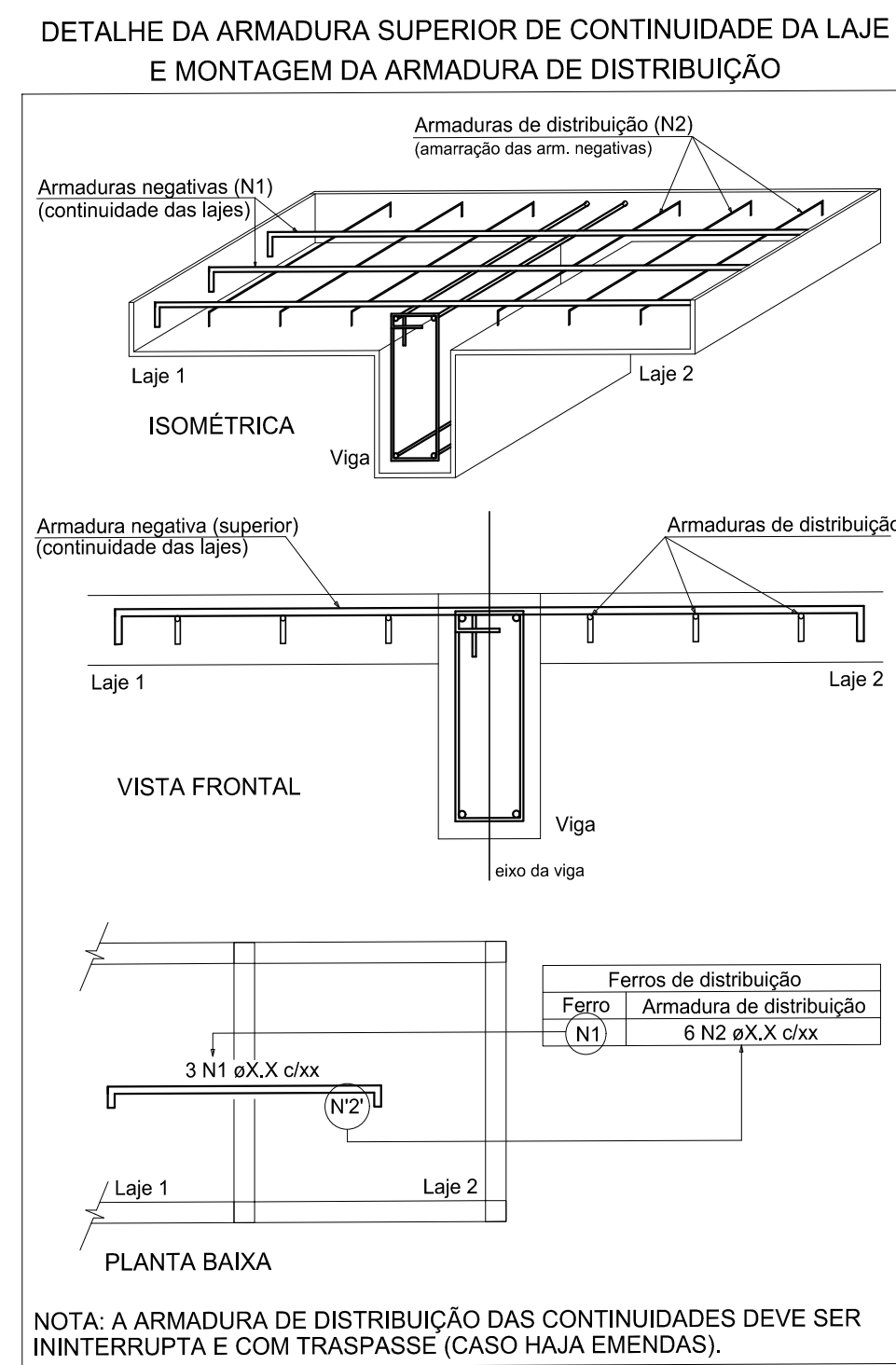

Negativos X		Negativos Y			
CAÇO	N	DIAM (mm)	QUANT	C.UNIT (cm)	C.TOTAL (cm)
CAÇO	1	5,0	1	133	133
	3	6,3	104	67	6968
	2	6,3	8	281	2248
	4	6,3	72	76	5472
	5	6,3	6	320	1920
	6	6,3	2	427	854
	7	6,3	2	358	716
	8	6,3	2	417	834
	9	6,3	2	277	554
	10	6,3	2	135	270
	11	6,3	7	87	609
	12	6,3	2	96	192
	13	6,3	5	79	395
	14	10,0	4	99	396

Resumo do aço			
AÇO	DIAM (mm)	C.TOTAL (m)	PESO (kg)
CA50	6,3	210,4	51,5
	10,0	4	2,4
CA60	5,0	1,4	0,2
PESO TOTAL (kg)			
CA50	53,9		
CA60	0,2		

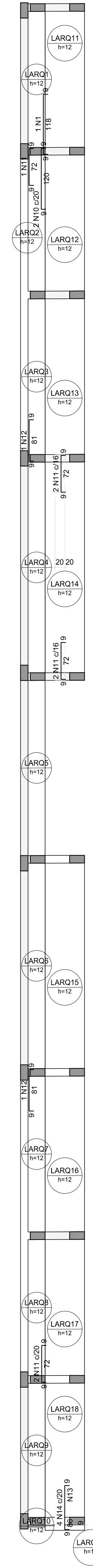

Armaduras de distribuição	
Armadura	Armadura de distribuição
N14	5 N13 ø6.3 c/20 C=79

01 Armação negativa das lajes do pav. N2,36 (eixo x)
Escala: 1:50

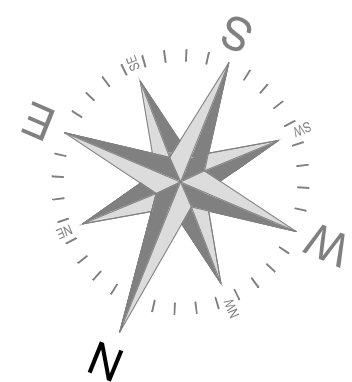

D: 1996Z96 e CRC: EE0A858B

02 Armação negativa das lajes do pav. N2,36 (eixo y)
Escala: 1:50

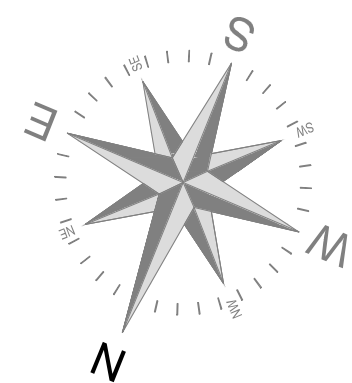

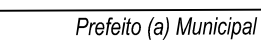
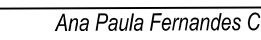
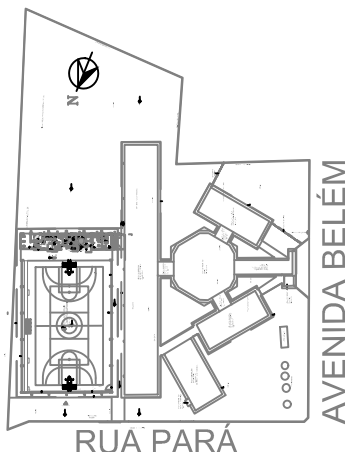
	<h1 style="text-align: center;">PREFEITURA MUNICIPAL DE PIMENTA BUENO - RO</h1>	<div>PRANCHAS Nº</div> <div style="text-align: right; font-size: 1.5em; font-weight: bold;">10-21</div>									
<div>PROJETO:</div> <h2 style="text-align: center;">PROJETO ESTRUTURAL DA CONSTRUÇÃO DE QUADRA ESPORTIVA E REFORMA DA E.M.E.I.F. MARIA JOSÉ ESCOBAR</h2>											
<div>LOCAL DA OBRA</div> <div style="text-align: center;">AV. BELEM COM A RUA PARÁ BAIRO NOVA PIMENTA - PIMENTA BUENO/RO</div>	<div>SETOR</div> <div style="text-align: center; font-weight: bold;">08</div>	<div>QUADRA</div> <div style="text-align: center; font-weight: bold;">80</div>	<div>LOTE</div> <div style="text-align: center; font-weight: bold;">01</div>								
<div>DATA DO PROJETO</div> <div style="text-align: center; font-weight: bold;">OUTUBRO/2025</div>	<div>ESCALA *</div> <div style="text-align: center; font-weight: bold;">Indicada</div>	<div>DESENHO</div> <div style="text-align: center; font-weight: bold;">Ana Paula Cecchin</div>									
<div>QUADRO DE TERRENO (m²)</div> <table style="width: 100%; border-collapse: collapse;"> <tr> <td style="width: 50%;">ÁREA DO TERRENO</td> <td style="width: 50%; text-align: right;">5.186,12m²</td> </tr> <tr> <td>ÁREA CONSTRUÍDA (EXISTENTE)</td> <td style="text-align: right;">1.062,43 m²</td> </tr> <tr> <td>ÁREA A CONSTRUIR</td> <td style="text-align: right;">179,61 m²</td> </tr> <tr> <td>ÁREA DE COBERTURA A CONSTRUIR</td> <td style="text-align: right;">918,22 m²</td> </tr> </table> <div style="margin-top: 20px;"> <div>ÁREA TOTAL</div> <div style="text-align: right;">1.842,04 m²</div> </div> <div style="margin-top: 5px;"> <div>TAXA DE OCUPAÇÃO</div> <div style="text-align: right;">35,55%</div> </div>		ÁREA DO TERRENO	5.186,12m²	ÁREA CONSTRUÍDA (EXISTENTE)	1.062,43 m²	ÁREA A CONSTRUIR	179,61 m²	ÁREA DE COBERTURA A CONSTRUIR	918,22 m²	<div>NOME E ASSINATURA DO PROPRIETÁRIO</div> <div style="text-align: center; margin-top: 20px;">  _____ Prefeita (a) Municipal CPF: 04.062.860/00-17 </div> <div style="margin-top: 20px;"> <div>IDENTIFICAÇÃO E ASSINATURA AUTOR DO PROJETO</div> <div style="text-align: center; margin-top: 20px;">  _____ Ana Paula Fernandes Cecchin Eng. CIVIL 11631 DPRO ART. PROJ.: 222090560460125 </div> <div style="margin-top: 20px;"> <div>IDENTIFICAÇÃO E ASSINATURA APROV. EM EXECUÇÃO</div> <div style="text-align: center; margin-top: 20px;"> _____ _____ </div> </div> </div>	
ÁREA DO TERRENO	5.186,12m²										
ÁREA CONSTRUÍDA (EXISTENTE)	1.062,43 m²										
ÁREA A CONSTRUIR	179,61 m²										
ÁREA DE COBERTURA A CONSTRUIR	918,22 m²										
<div>LOCALIZAÇÃO SEM ESCALA</div> 		<div>CONTEÚDO</div> <div style="height: 150px; border: 1px solid black;"></div>									
<div>ESPAÇO RESERVADO PARA APROVAÇÃO</div>		<div>ESPAÇO RESERVADO PARA APROVAÇÃO</div>									





Município de Pimenta Bueno

04.092.680/0001-71
Av. Castelo Branco
www.pimentabueno.ro.gov.br

FICHA CADASTRAL DO DOCUMENTO ELETRÔNICO

Tipo do Documento	Identificação/Número	Data
Projeto	Estrutural - Pátio 2	04/11/2025

ID:	1800296	Processo	Documento
CRC:	2E5A358B		
Processo:	1-2483/2025		
Usuário:	DANIELLY LUCIANA DOS SANTOS SOUZA		
Criação:	04/11/2025 10:33:00	Finalização:	04/11/2025 10:43:52

MD5:	4502ED8F775D4EDF94C656B7BEFD09F7
SHA256:	2D622BB748209FEE36D72EA0FC17003D0848680CB469F935903E01156A898776

Súmula/Objeto:

Projeto estrutural do pátio

INTERESSADOS

PREFEITURA DO MUNICÍPIO DE PIMENTA BUENO	Pimenta Bueno	RO	04/11/2025 10:33:00
--	---------------	----	---------------------

ASSUNTOS

PROPOSTA DE CONVÊNIO	04/11/2025 10:33:00
----------------------	---------------------

ASSINATURAS ELETRÔNICAS

 ANA PAULA FERNANDES CECCHIN	ASSESSOR TEC ESPECIAL EM ENGENHARIA E ARQ I	04/11/2025 13:32:10
--	---	---------------------

Assinado na forma do Decreto Municipal nº 5.836/2020.

A autenticidade deste documento pode ser conferida através do QRCode acima ou ainda através do site transparencia.pimentabueno.ro.gov.br informando o ID 1800296 e o CRC 2E5A358B.



Município de Pimenta Bueno

04.092.680/0001-71

Av. Castelo Branco

www.pimentabueno.ro.gov.br

FICHA CADASTRAL DO DOCUMENTO ELETRÔNICO

Tipo do Documento	Identificação/Número	Data
Projeto	Estrutural Concreto Armado Quadra - 2	07/04/2026

ID: **1998770**

CRC: **EF0885C6**

Processo: **1-3122/2026**

Usuário: **GUILHERME GONCALVES DE BARROS**

Criação: **07/04/2026 12:45:03** Finalização: **07/04/2026 12:45:58**

Processo



Documento



MD5: **A3B2D35C51727CEAD470BA64C09927F9**

SHA256: **5BACAAF1DED05163EC3ADA3E0C426625804AD86AF2ABFF0D96740BA53DA9A2D7**

Súmula/Objeto:

Projeto Estrutural Concreto Armado Quadra - 2

INTERESSADOS

PREFEITURA DO MUNICÍPIO DE PIMENTA BUENO	Pimenta Bueno	RO	07/04/2026 12:45:03
--	---------------	----	---------------------

ASSUNTOS

Transferências Especiais	07/04/2026 12:45:03
--------------------------	---------------------

A autenticidade deste documento pode ser conferida através do QRCode acima ou ainda através do site transparencia.pimentabueno.ro.gov.br informando o ID 1998770 e o CRC EF0885C6.